

Presidente ADSU:  
 Dott. Paolo Berardinelli

Progettista:  
 Arch. Antonio Sorgi  
 (Direttore ADSU Teramo)

R.U.P. (Responsabile unico procedimento):  
 Geom. Severino Di Donato

Collaboratori alla progettazione:  
 Ing. Simone Di Giovanni  
 Arch. Ludovico Di Saverio  
 Arch. Stefano Iacovoni  
 Ing. Mirko Martella

Collaboratori per l'amministrazione ADSU:  
 Dott. Costarelli Fabrizio  
 Dott.ssa Cristina Della Ripa  
 Dott.ssa Laura Angeloni  
 Dott. Marco Di Filippo

Per la microzonazione sismica:  
 Geologo Marcello Catalagna

Per l'antincendio:  
 Ing. Vittorio Massacese

Archeologa:  
 Archeologa Iolanda Persanti

Hanno collaborato:

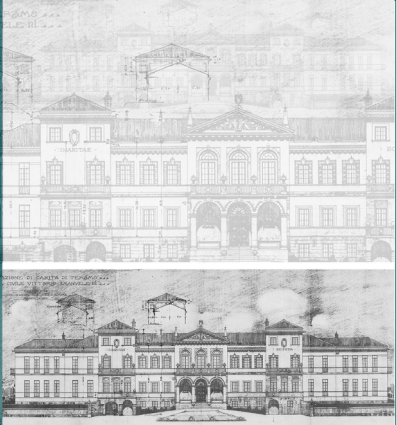

**NUOVA RESIDENZA UNIVERSITARIA - Teramo**

Un progetto universale, sostenibile e sicuro per la "rigenerazione e tutela di beni culturali"

Antonio SORGI  
 N. 177  
 Sez. A/a  
 Architetto

945TAV  
 Planimetria di progetto e sezione territoriale, scala 1:250

Comparto	Descrizione	Stato progetto	Data emissione	Motivazione
Generale	Tavola	Definitivo	02/05/2017	D.M. n.937/2016

Revisione	Data	Motivo emissione	Verifica	Approvato
2	02/05/2017	D.M. n.937/2016	✓	Del. CDA 04/05/2017

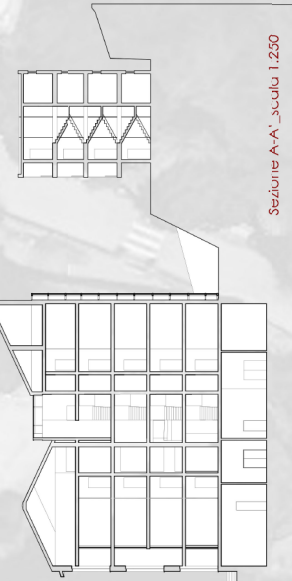

Sezione A-A', scala 1:250

A

Planimetria\_scala 1:250