

Presidente ADSU:
Dott. Paolo Berardinelli

Progettista:
Arch. Antonio Sorgi
(Direttore ADSU Teramo)

R.U.P. (Responsabile unico procedimento):
Geom. Severino Di Donato

Collaboratori alla progettazione:
Ing. Simone Di Giovanni
Arch. Ludovica Di Saverio
Arch. Stefano Iacovani
Ing. Mirko Martella

Collaboratori per l'amministrazione ADSU:
Dott. Cantorelli Fabrizio
Dott.ssa Cristina Della Ripa
Dott.ssa Laura Angeloni
Dott. Marco Di Filippo

Per la microzonizzazione sismica:
Geologo Marcello Catalagna

Per l'antincendio:
Ing. Vitorino Massacese

Archeologa:
Archeologa Iolanda Piersanti

Hanno collaborato:

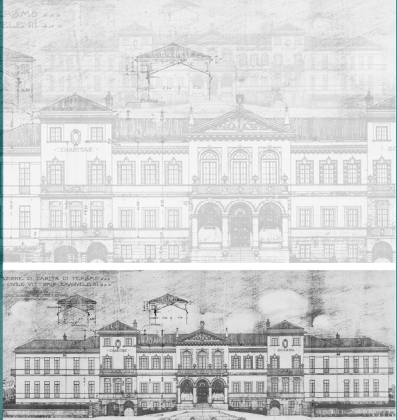

NUOVA RESIDENZA UNIVERSITARIA - Teramo

Un progetto universale, sostenibile e sicuro per la "rigenerazione e tutela di beni culturali"

Antonio SORGI
N. 177
Soc. A/a
Architetto

A 2 3 5 TAY
STATO DI PROGETTO: prospetti e sezioni scala 1:200

Comparto	Descrizione	Stato progetto	Data emissione	Motivazione
Intervento A	Tavola	Definitivo	22/05/2017	D.M. n.937/2016

Revisione	Data	Specificazione emissione	Verifica	Approvazione
0	02/05/2017	D.M. n.937/2016	✓	Del. CDA 04/05/2017

STATO DI PROGETTO - Prospetto sud, lato viale Cruciali
1:200



STATO DI PROGETTO - Prospetto ovest, lato dir. Montorio al V.
1:200

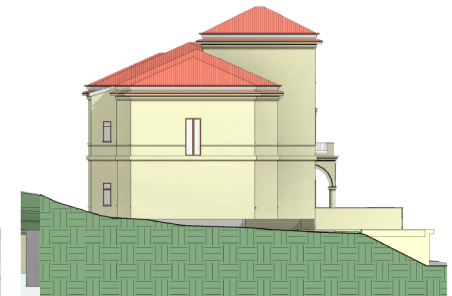

STATO DI PROGETTO - Prospetto ovest, lato viale Camillo Benso-Via IV Novembre
1:200



STATO DI PROGETTO - Prospetto est, lato direzione Piazza Garibaldi
1:200

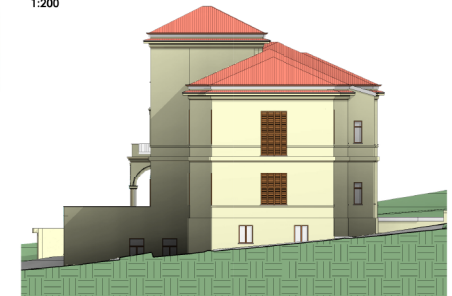

STATO DI PROGETTO - Sezione longitudinale
1:200

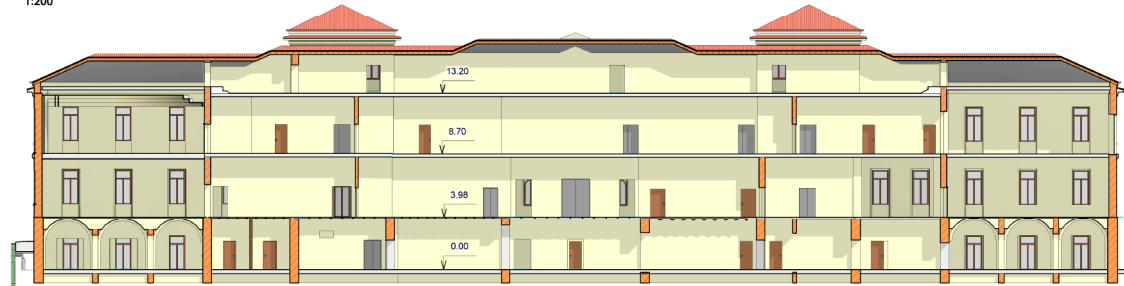

STATO DI PROGETTO - Sezione trasversale
1:200

