

Gruppo di lavoro
Architettura

Presidenti: ACQUA
 Dott. Paolo Bernardelli

Assessori:
 Arch. Antonio Sorgi
 (responsabile ufficio)

RUP (Responsabile unico procedimentale):
 Genov. Salvatore Di Donato

Consulenti della progettazione:
 Ing. Simone Di Giovanni
 Arch. Lidia Maria Di Santoro
 Arch. Lidia Maria Di Santoro
 Dott. ssa Laura Angelini
 Dott. Marco Di Filippo

Per la microlocalizzazione:
 Ing. Gianluigi Marcellino

PER CONSULTAZIONE:
 Ing. Umberto Mammarella

Architettura:
 Arch. Lidia Maria Di Santoro
 Arch. Marco Di Filippo

Stipendiario:
 Antonio Di Santoro
 177

81.2.2.1AV
 USATO DI RIFUGIO: Rende
 inagibile e inabitabile l'area

Intervento: 31
Comune: Teramo
Indirizzo: 052902917
DM: n.19/2014

Assessorato: 0
DM: n.85/2014
DM: n.104/2017

Stipendio: 0
DM: n.104/2017

NUOVA RESIDENZA UNIVERSITARIA - Teramo

Un progetto universale, sostenibile e sicuro per la "rigenerazione e tutela di beni culturali"

Stato di progetto - Piano Terra
1:100



Stato di progetto - Piano Primo
1:100

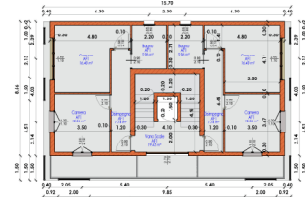

Stato di progetto - Piano Secondo
1:100

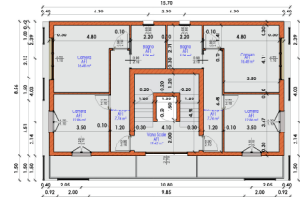

Stato di progetto - Piano Terzo
1:100

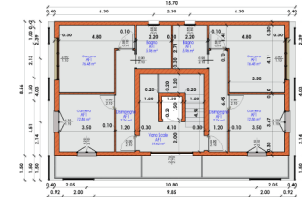

Stato di progetto - Copertura
1:100



STATO DI PROGETTO - Prospetto sud, lato Viale Crucelli
1:100



STATO DI PROGETTO - Prospetto nord, lato Viale Cambi Benso-Via IV Novembre
1:100

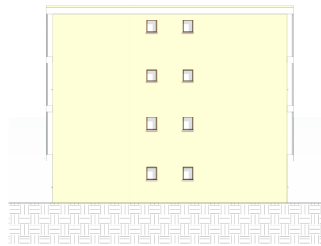

STATO DI PROGETTO - Prospetto ovest, lato direzione Montefalco di V.
1:100



STATO DI PROGETTO - Prospetto est, lato direzione Piazza Garibaldi
1:100



Sezione Longitudinale
1:100

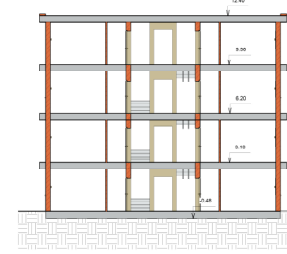

Sezione Trasversale
1:100



Spaccato Piano Terra

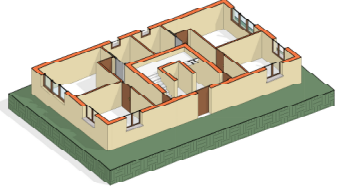

Spaccato Piano Primo

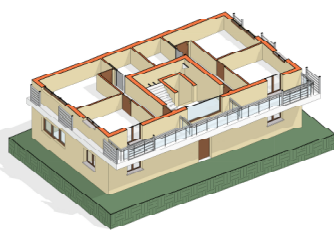

Spaccato Piano Secondo

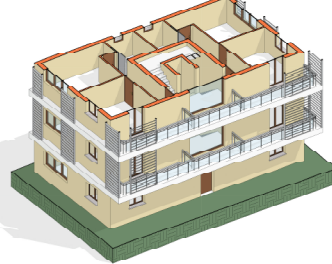

Spaccato Piano Terzo

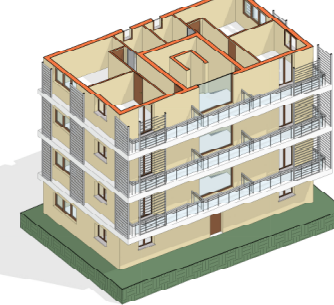

Complessivo

